

NEUERÖFFNUNGSAUSSTELLUNG



SCHMUCK
WERKSTATT
GALERIEHAUS
GROSCHKE



24.09.06 - 20.10.06

**KERSTEN + MATTHIAS GROSCHKE
+ FREUNDE:**

CARL DAU
UTE DIPPEL
GEORG DOBLER
FRANZISKA VON DRACHENFELS
CLAUDIA GEIGER
HERMAN HERMSEN
ANNA HUBERMAN
ANGELA HÜBEL
LUCAS KÜPPER
KAZUKO NISHIBAYASHI
FRANZISKA RAPPOLD
MONIKA SEITTER
MARKUS SCHMIDT (SCHMUCKWERK)
GEORG SPRENG
UTE STROTHOTTE
HUBERT VERSTRAETEN
MARTIN WITWER
MALEREI: WILHELM BEESTERMÖLLER

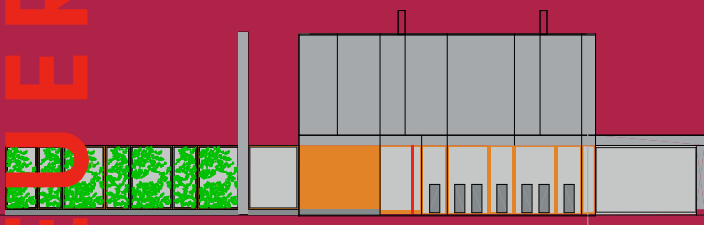

Am Erinturm, Karlstr. 20
Castrup-Raukel
www.galeriehaus-grosche.de
info@galeriehaus-grosche.de

Mo. - Fr. 10,00 - 13,00 Uhr
14,00 - 19,00 Uhr
Sa. 10,00 - 14,00 Uhr